



CHARLA PARA
preadolescentes
en Iowa

En 1994, Joan White, directora del Servicio de Enfermería del Humboldt County Memorial Hospital, reunió a un equipo de la ISU Extension y del Departamento de Salud Pública, a fin de modificar el programa en Iowa, ya que aquí es necesaria la educación sexual.

El Programa de Prevención de Embarazos en Adolescentes del Departamento de Servicios Humanos de Iowa apoyó el desarrollo de programas educativos para fomentar la comunicación familiar sobre temas relacionados con la sexualidad, y en 1995 lanzó el programa Charla para Preadolescentes en todo el estado.

Las revisiones al programa Charla para Preadolescentes realizadas en el año 2007 incluyen información actualizada y actividades relacionadas con una sexualidad saludable y una comunicación familiar positiva.



CHARLA PARA
preadolescentes

Patrocinado por

type name of sponsor here
type name of sponsor here
type name of sponsor here
type name of sponsor here
type name of sponsor here
type name of sponsor here
type name of sponsor here
type name of sponsor here
type name of sponsor here
type name of sponsor here
type name of sponsor here
type name of sponsor here
type name of sponsor here
type name of sponsor here
type name of sponsor here
type name of sponsor here
type name of sponsor here
type name of sponsor here
type name of sponsor here
type name of sponsor here
type name of sponsor here

CHARLA PARA
preadolescentes

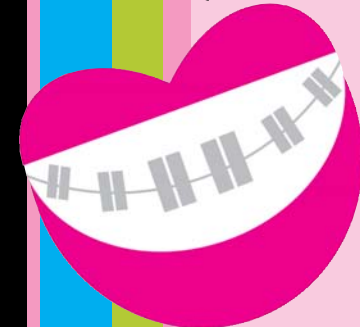

Una oportunidad para las preadolescentes de quinto y sexto grado y sus madres, o la persona a cargo, para hablar sobre el futuro.

IOWA STATE UNIVERSITY
University Extension

IOWA STATE UNIVERSITY
University Extension

EDC 65-5(s) agosto de 2008

... y justicia para todos
El Departamento de Agricultura de los Estados Unidos (USDA) prohíbe en todos sus programas y actividades la discriminación en función de raza, color, nacionalidad, sexo, religión, edad, discapacidad, creencias políticas, orientación sexual y estado civil o de familia. (No todos los criterios prohibidos se aplican a todos los programas). Los clientes de ADA pueden tener a su disposición numerosos materiales en formatos alternativos. Para presentar una denuncia de discriminación, escriba a USDA, Office of Civil Rights, Room 326-W, Whitten Building, 14th and Independence Avenue, SW, Washington, DC 20250-9410 o llame al (202) 720-5964.

Publicado en fomento del trabajo de extensión cooperativa, decretos del 8 de mayo y el 30 de junio de 1914, en colaboración con el Departamento de Agricultura de los Estados Unidos. Jack M. Payne, director, Servicio de Extensión Cooperativa, Iowa State University of Science and Technology, Ames, Iowa.

Hoy en día los adultos* y sus queridas preadolescentes deben afrontar muchos desafíos

Las preadolescentes intentan entender:

- * qué sucede con su cuerpo,
- * qué pautas seguir, y
- * cómo actuar frente a los constantes mensajes de los medios de comunicación que las rodean.

Guiar a las jóvenes a través de estos años difíciles no es fácil.

El programa Charla para Preadolescentes ofrece a las jóvenes y a los adultos* en los que confían una manera de compartir sus preguntas e inquietudes y de desarrollar sentimientos positivos con respecto a los cambios que ocurren en sus vidas.

Cada una de las cuatro sesiones dura aproximadamente dos horas.

La primera sesión es sólo para las madres, o la persona a cargo*, y ofrece una visión general de los temas que serán tratados en las siguientes sesiones.

El programa ofrece un esquema para:

- * Escuchar activamente y compartir experiencias.
- * Enfatizar el respeto por los valores de la familia.
- * Discutir asuntos relacionados con la salud y la higiene, como los cambios que sufre el cuerpo durante la pubertad, información sobre sexualidad y reproducción, entre otros.

*Si una madre no puede asistir, la abuela, la tía o cualquier otra persona del sexo femenino está invitada a participar.



Fecha/Hora/Lugar

date
time
location
date
time
location
date
time
location

Inscripción

Inscríbese con anticipación y envíe este formulario  a

type name here
type address line 1 here
type address line 2 here
type address line 3 here

Inscríbese con anticipación antes del

type date here

Los moderadores del programa para esta sesión incluyen

type name, title here
type name, title here

Si tiene preguntas contáctese con

type name of contact here
type phone number here
type e-mail address here
type name of contact here
type phone number here
type e-mail address here

IOWA STATE UNIVERSITY
University Extension



CHARLA PARA
preadolescentes

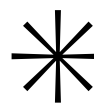

Inscripción

nombre de la joven

nombre de la madre/persona a cargo

firma de la madre/persona a cargo

dirección

ciudad. estado. código postal

correo electrónico

teléfono